

草津スイーツ応援プロジェクト 令和4年度ナイトタイムエコノミー事業概要 及び 事業者様ご参画依頼書

一般社団法人草津市観光物産協会



草津市で頑張る「スイーツ店」を盛り上げる！スイーツを新たな草津市の観光資源へ！

5.7万人のフォロワーを持つ

Instagram「関西おでかけ」で紹介！

（12月現在）**5.7万人**のフォロワーを持つInstagramと
タイアップ！参加スイーツ店舗を紹介しします。影響力のあるSNS
を活用で経済活動の向上を狙います。

当協会が草津市で頑張るスイーツ店をPR！

協会HP、SNS、チラシ・ポスター、次年度作成（仮称）スイーツ散策
マップで参加店舗を紹介！

また、令和5年3月10日（金）にde愛ひろばで本市のスイーツ店を一
堂に集結させるイベントを実施します。

参画費
（1店舗あたり）

会 員※1	5,000円	（Instagram、ポスター等の広告宣伝費、イベント参加費を含む）
非会員	8,000円	

※1. ただし、**参画と同時に入会いただける場合は会員価格**とします。

Instagram「関西おでかけ」

人気Instagram「関西おでかけ」でスイーツ店を紹介！

別途オプションもございます。詳細はお問合せください。

Instagram
はこちら



フォロワー数：5.7万人
(2022年12月現在)
関西のおでかけ情報を紹介するインスタアカウント♪
・フォロワーの85%が20～30代女性
・グルメ、ランチ、カフェ、ホテル、スポットなどを紹介

窓口会社	佐川印刷株式会社 滋賀支店
住所	〒520-3024 栗東市小柿8-1-3 電話：077-551-2121

Instagram「関西おでかけ」 投稿イメージ・スケジュール（仮）

投稿イメージ



スケジュール（仮）

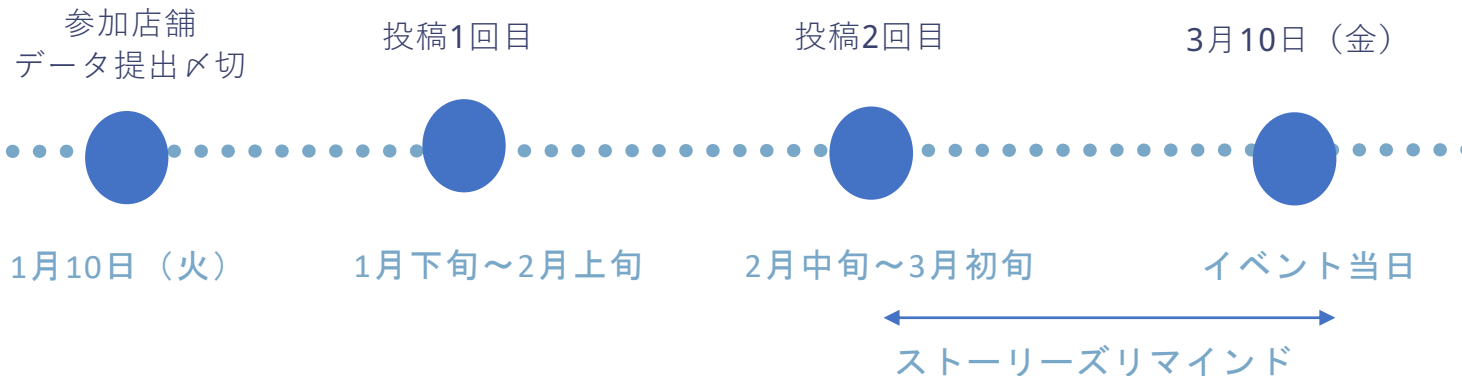

参加費に含む

参画店舗のスイーツ紹介×イベント告知

- ・フィード投稿2回
- ・広告配信1回
- ・ストーリーズで複数回の共有

イベントで提供するスイーツの写真データのご提供をお願いします。
※詳細は申込書をご確認ください。

広報概要

SNS	関西おでかけ
	草津市観光物産協会 Instagram、Twitter
	草津川跡地公園 Instagram 予定
HP	草津市観光物産協会「草津まるごとガイド」
	草津川跡地公園 予定
制作物①	イベントチラシ・ポスター
制作物②	令和5年度（仮称）スイーツ散策マップ
チラシ設置場所・ポスター設置	協会員（ホテル、観光施設、観光案内所 等）、イベント参加店舗



Instagram
はこちら



フォロワー数Instagram 1,309
(22年12月現在)

Twitter
はこちら



フォロワー数Twitter 1,728
(22年12月現在)

草津市観光物産協会のSNSで紹介。
イベントチラシや散策マップを制作、設置します！



草津駅観光案内所パンフレットラック

イベント「草津スイーツナイト」概要

草津の夜をスイーツで盛り上げる！

「ナイトタイムエコノミー」とは…18時～翌朝6時までの間の行った経済活動のことをいいます。
昼だけでなく夜も活動いただくことで、より地域を知っていただける観光施策です。

草津市内に店を構える
スイーツ店がde愛ひろばに集結！

当日、市内ホテル宿泊者には先着50名限定で
イベントで使用できる500円クーポン券をプレゼント！

アンケートで草津市を代表する
スイーツを決定！

イベント参加者へ当日アンケートを実施。次年度作成の
(仮称)スイーツ散策マップにて紹介します。

実施日	令和5年3月10日（金） 15:00～21:00
ターゲット	10代～30代を中心とした関西、及び草津市在住の女性
対象店舗	草津市内に実店舗を持つ、且つスイーツ提供を行っている飲食店
出店内容	日頃より店舗で販売しているスイーツ、スイーツパン
開催場所	de愛ひろば
出展店舗	最大18店舗まで（予定） ※参加店舗が多い場合は先着順とさせていただきます。
雨天の場合	・状況により中止とする場合がございます。前々日の午前中までに判断し、順次参加店舗へ連絡いたします。 ・参加費の返金はありません。予めご了承ください。
その他	・コロナ感染等で当日出店が難しくなった場合はお申し出ください。原則参加費の返金はありません。

イベント広場（拡大図）

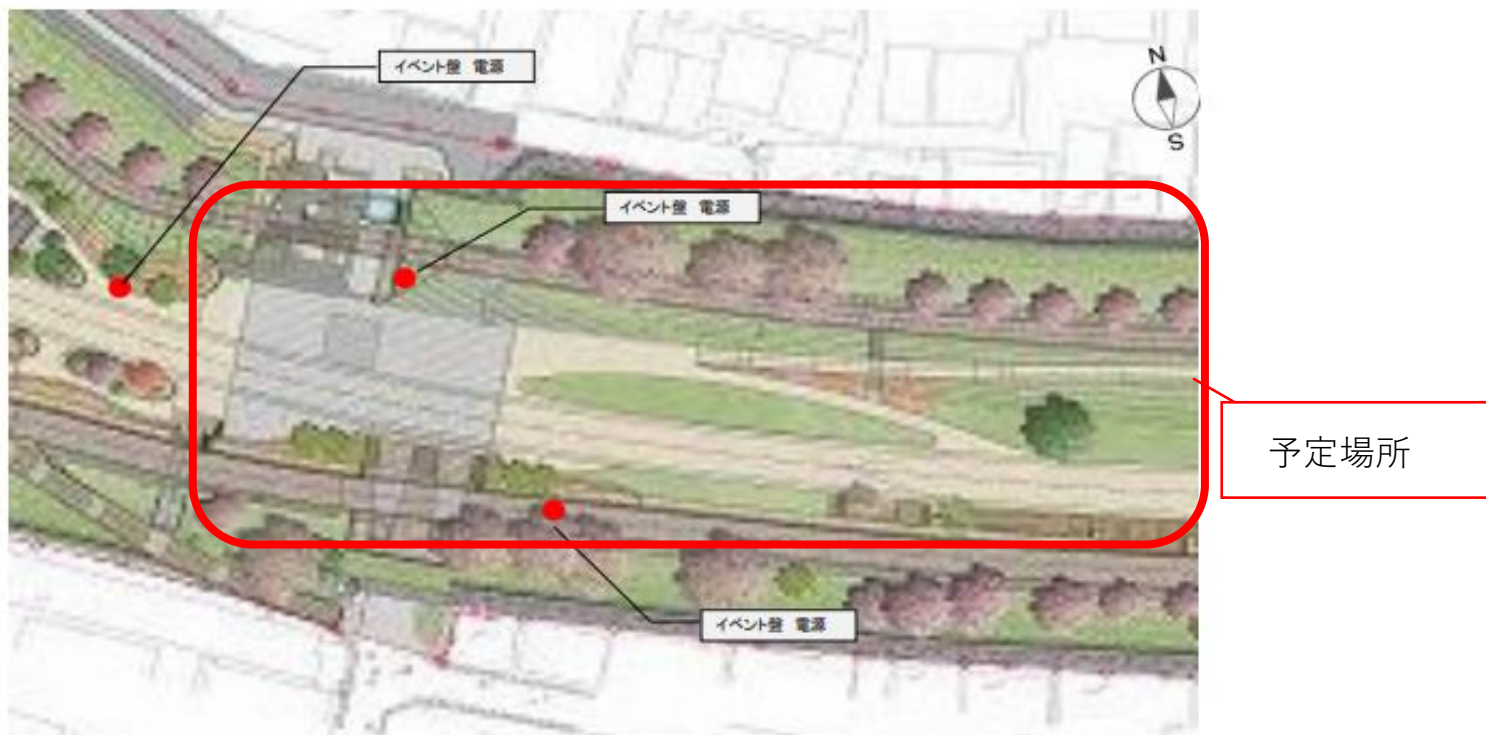

参画飲食店様へお願い

申込の流れ	①申込意向の旨をメールまたはお電話にてご連絡ください。 草津市観光物産協会事務局 担当：小田・谷坂 TEL:077-566-3219（土日・祝日除く） FAX:077-566-8000 Mail: kusatsu-kb@cream.plala.or.jp
	②後日、担当者より申込書類等をお送りいたします。
	③【申込期限】 申込書、SNS等で使用する写真データを 1月10日（火） までに協会宛てに提出ください。
参加費 （1店舗あたり）	会 員※1 5,000円 非会員 8,000円 （イベント参加費、Instagram、ポスター等の広告宣伝費を含む）
	※1. ただし、 参画と同時に入会いただける場合は会員価格 とします。
イベントまで	・店舗でイベントポスター並びにチラシの掲示をお願いします。
イベント当日	・イベント中は参加者のアンケート回答を依頼協力願います。
イベント終了後	・イベントでの販売実績をイベント終了後から1週間以内に報告ください。 ・イベント終了後に店舗来客状況を後日ヒアリングさせていただきます。

今後のスケジュール（案）

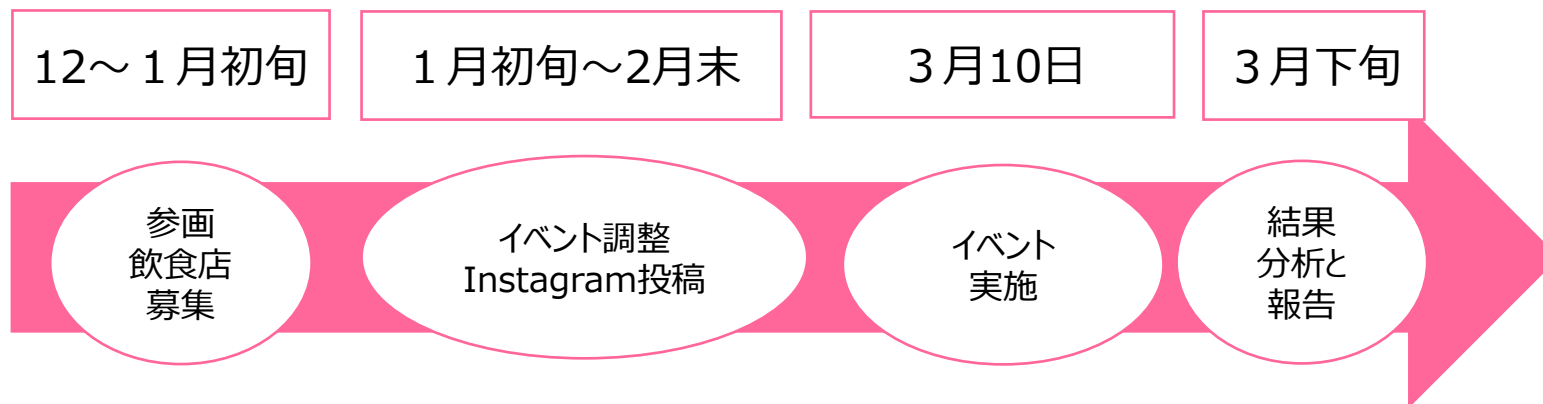

12月~1月初旬

参加飲食店様の募集開始
(プレチラシ・ポスター、HP、Instagram 等)

1月初旬~2月末

イベント調整・関西おでかけInstagram投稿

1月中旬

チラシ・ポスターの納品

3月10日（仮）

イベント当日

観光物産協会に入会いただくと・・・

① 研修・交流・事業

観光・物産発展のため必要なのは、協会と協会員のみなさまの連携です。共に学び、共に高めあえる関係性を目指します。

協会主催の研修等をご案内	さまざまなジャンルの研修を開催予定。 (例) デジタル研修、インバウンド研修など 興味関心に応じてご参加いただけます。 協会主催以外にも、湖南地域観光振興協議会などが主催する各種セミナー等もご案内します。
会員同士のコミュニケーション	総会後の交流会等、異業種の情報ネットワーク構築
協会事務局からの案件の発注	協会事務局の事業内で必要が生じた案件の発注を優先的に行わせていただきます。
協会事務局からのメルマガ (News Letter) の配信	協会からのお知らせだけでなく、びわこビジャーズレビューや滋賀県の観光物産施策や支援事業情報など、有益な情報を随時配信します。

② 露出関係

観光客だけでなく、草津市民や近郊住民にも幅広く訴求できると、さまざま露出方法をご用意しています。ご希望のメニューがあればいつでもご相談ください。

協会発行の刊行物への掲載	【びわ湖・草津観光ガイドマップ】 (20,000部程度) ⇒草津市内の施設に常設 ⇒市・県のイベントおよびキャンペーンで配布
観光客からのお問い合わせに優先案内 (協会直通電話・草津市観光案内所 (草津駅) ・くさつ夢本陣等)	「〇〇が食べられるお店は?」「おすすめの施設は?」等のお問い合わせに優先的にご案内します (平均1日10件以上、時期により30件以上のお問い合わせあり)
JR草津駅・南草津駅構内にチラシ配架	乗降者数県下1・2位を誇る駅で約12万人/日に訴求が可能 (要申し込み。配架可能数には限りがあります。)
物産展・観光キャンペーン等の情報をご案内	・県内外物産展への出店輪旋 (年間10~15回) ・旅行会社への営業など (随時)
観光物産展示ケースの使用権	・市役所1F展示ケース (3,000円/年) ・南草津駅コンコース内展示ケース (10,000円/年) (要申し込み。展示可能数には限りがあります。)

③ WEBでの露出

集客に必須のデジタルマーケティング。
さまざまな面から協会員のみなさまをサポートします。

滋賀県観光情報 [公式観光サイト] への掲載	公益社団法人びわこビジターズビューローが管理する 滋賀県の公式観光サイトへの登録が可能。 月PV数 平均70万。大重リーチが見込めます。(要申し込み) ※掲載をお約束するものではありません。 (掲載可否の判断はびわこビジターズビューローが行います。)
協会公式HPへの掲載	協会事務局が運営するHPへの掲載が可能です。 ※掲載をお約束するものではありません。 (掲載の可否は観光政策の方針に照らして事務局が判断します。)
協会公式Instagramへの投稿	協会公式Instagram (@kusatsu_tba) での情報発信が可能です。 投稿は基本的に事務局が作成します。(要申し込み) ご希望の際は、投稿のインサイトを元にしたフイードバックも行うことができます。(要相談) ※訴求したい内容および写真の素材は各自ご用意ください。 ※依頼集中の場合、投稿までにお時間をいただく場合があります。 ※一社あたりの発信回数には限りがあります。

④ デジタルマーケティング等支援

集客に必須のデジタルマーケティング。
さまざまな面から協会員のみなさまをサポートします。

SNS導入・運営支援	InstagramやTwitterなど、各種SNSの導入や運営に関する相談を受け付けています。(先着数社限定。要申し込み) 必要に応じて、セミナー等での支援も実施予定です。
プレスリリース作成支援 (広報支援)	メディア取材のきっかけとなり得るプレスリリース。作成や発信の方法の相談を受け付けています。(要申し込み)
Googleマイビジネス導入・運用支援	WEB集客の基本であるGoogleマイビジネス導入・運用のサポートを行います。(外部講師によるセミナー等)

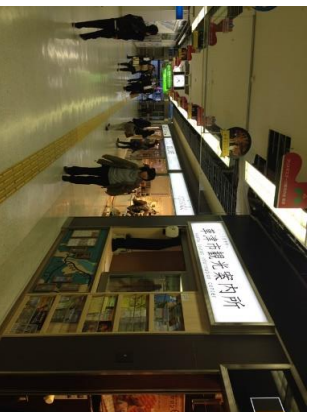

びわ湖・草津観光ガイドブック

草津駅観光案内所パンフレットブック

南草津駅パンフレットブック

申込・問い合わせ先

草津市観光物産協会事務局 担当：小田・谷坂

TEL:077-566-3219（土日・祝日除く）

FAX:077-566-8000

Mail: kusatsu-kb@cream.plala.or.jp

なお、参画にあたっては上記まで連絡いただきますようお願い申し上げます。



さて、どっちのみちを
ゆこうかな